

Cariacica, ES, 03 de junho de 2025

# DIÁRIO OFICIAL

## DA CÂMARA MUNICIPAL DE CARIACICA

Número 1782



20ª LEGISLATURA - 1ª FORMAÇÃO  
JAN 2025 / DEZ 2028

MOCHUARA

# História

da Câmara Municipal

Com o desmembramento do território de Cariacica do município de Vitória, através do Decreto número 57, de 30 de novembro de 1890, assinado pelo governador Constante Sodré, aconteceu a emancipação político-administrativa do território de Cariacica, que passou a ser considerado município. Antes deste ato, era chamado de Distrito de São João Batista de Cariacica.

Somente no dia 30 de dezembro de 1890, é que houve a instalação oficial do município. Nesta data foi instalada a Câmara Municipal, ou seja, o Poder Legislativo Municipal Cariaciquense, juntamente com o Poder Executivo Municipal, que tem como repartição principal a Prefeitura.

Quando foi instalada, a Câmara Municipal era denominada Paço Municipal, que quer dizer Palácio Municipal e os seus representantes, que hoje são conhecidos como vereadores, naquela época, eram chamados de governadores.

A Câmara Municipal foi instalada com nove governadores permanecendo na Sede do município até outubro de 1978, quando foi transferida, definitivamente, para o bairro de Campo Grande, na gestão do presidente, Elson Nascimento.

A transferência da Câmara para Campo Grande começou no ano de 1973, durante a administração do presidente Gelson da Silva Souza. A Resolução de número 103/73 permitiu a retirada da Câmara do primeiro Distrito (Cariacica -Sede) para o segundo Distrito (Itaquari). Naquele bairro permaneceu pouco tempo, cerca de um ano, pois o presidente seguinte, vereador Antônio Leandro da Silva, cumpriu uma decisão judicial em 24 de julho de 1975, tendo a Sede do Legislativo retornado ao primeiro Distrito.

Depois de estabelecida em Campo Grande, no ano de 1978, teve seu funcionamento em vários endereços na Av. Expedito Garcia. Somente a partir de agosto de 1998 passou a ter as instalações em prédio próprio, localizado, no Km 3,5 da Rodovia BR 262, em Campo Grande, onde mantém o Plenário e toda sua estrutura organizacional administrativa, prestando importantes serviços ao cidadão cariaciquense, de segunda a sexta-feira, no horário das 08 às 18 horas.

Atualmente, a Câmara é composta por 19 vereadores com mandato de 4 anos. Esses vereadores realizam reuniões todas as segundas, a partir das 15 horas no Plenário Vicente Santório Fantini, localizado no próprio prédio da Câmara.



# **\_MESA DIRETORA**

20ª LEGISLATURA - 1ª FORMAÇÃO  
JAN 2025 / DEZ 2028



PRESIDENTE

**Lelo Couto**  
MDB



1º VICE-PRESIDENTE

**Renato Machado**  
PSD



2º VICE-PRESIDENTE

**Flávio Preto**  
PSB



1º SECRETÁRIO

**Paulo Foto**  
PP



2º SECRETÁRIO

**Jades Amorim**  
MDB



# \_VEREADORES

20ª LEGISLATURA - 1ª FORMAÇÃO  
JAN 2025 / DEZ 2028



**VEREADORA**  
**Açucena**  
PT



**VEREADOR**  
**Cabo Fonseca**  
REPUBLICANOS



**VEREADOR**  
**Cesinha**  
PV



**VEREADOR**  
**Cleidimar Alemão**  
REPUBLICANOS



**VEREADOR**  
**Dr. Fernando Santorio**  
PP



**VEREADOR**  
**Flávio Preto**  
PSB





VEREADOR  
**Jades Amorim**  
MDB



VEREADOR  
**Jocemir da Enfermagem**  
PODE



VEREADOR  
**Juquinha**  
AGIR



VEREADOR  
**Lei**  
UNIÃO BRASIL



VEREADOR  
**Lelo Couto**  
MDB



VEREADOR  
**Leo do Iapi**  
PODE



VEREADOR  
**Marcelo Zonta**  
PSB



VEREADOR  
**Mauro Durval**  
MDB



VEREADOR  
**Paulo Foto**  
PP



VEREADOR  
**Renato Machado**  
PSD



VEREADOR  
**Ribeirinho**  
PSD



VEREADOR  
**Romildo Alves**  
PP



VEREADOR  
**Sérgio Camilo**  
União Brasil



# COMISSÕES PERMANENTES

20ª LEGISLATURA - 1ª FORMAÇÃO JAN 2025 / DEZ 2028



## AGRICULTURA, PESCA E ABASTECIMENTO

**PRESIDENTE**  
**CLEIDIMAR ALEMÃO**

**SECRETÁRIO**  
**FLÁVIO PRETO**

**RELATOR**  
**LEO DO IAPI**

**SUPLENTE**  
**JUQUINHA**



## ANTIDROGAS

**PRESIDENTE**  
**RIBEIRINHO**

**SECRETÁRIO**  
**PAULO FOTO**

**RELATOR**  
**CABO FONSECA**

**SUPLENTE**  
**CESINHA**



## ASSISTÊNCIA SOCIAL

**PRESIDENTE**  
**JUQUINHA**

**SECRETÁRIO**  
**AÇUCENA**

**RELATOR**  
**RENATO MACHADO**

**SUPLENTE**  
**FLÁVIO PRETO**

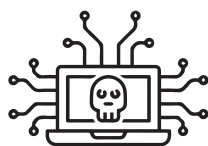

## CONTRA CRIMES VIRTUAIS

PRESIDENTE  
**LEI**

SECRETÁRIO  
**CESINHA**

RELATOR  
**LEO DO IAPI**

SUPLENTE  
**JADES AMORIM**



## CULTURA E ESPORTE

PRESIDENTE  
**PAULO FOTO**

SECRETÁRIO  
**EDGAR DO ESPORTE**

RELATOR  
**LEI**

SUPLENTE  
**MARCELO ZONTA**



## DEFESA AO CONSUMIDOR

PRESIDENTE  
**JADES AMORIM**

SECRETÁRIO  
**RENATO MACHADO**

RELATOR  
**CLEIDIMAR ALEMÃO**

SUPLENTE  
**ROMILDO ALVES**





**DIREITO  
DA MULHER**

PRESIDENTE  
**AÇUCENA**

SECRETÁRIO  
**EDGAR DO ESPORTE**

RELATOR  
**PAULO FOTO**

SUPLENTE  
**FLÁVIO PRETO**



**DIREITOS  
HUMANOS**

PRESIDENTE  
**MAURO DURVAL**

SECRETÁRIO  
**ROMILDO ALVES**

RELATOR  
**RIBEIRINHO**

SUPLENTE  
**DR FERNANDO SANTO-  
RIO**



**DIREITO  
DO IDOSO**

PRESIDENTE  
**FLÁVIO PRETO**

SECRETÁRIO  
**MARCELO ZONTA**

RELATOR  
**RENATO MACHADO**

SUPLENTE  
**AÇUCENA**



## EDUCAÇÃO, SAÚDE E TURISMO

PRESIDENTE  
**DR FERNANDO SANTO-  
RIO**

SECRETÁRIO  
**EDGAR DO ESPORTE**

RELATOR  
**MAURO DURVAL**

SUPLENTE  
**JOCEMIR DA ENFERMA-  
GEM**



## FINANÇAS E ORÇAMENTO

PRESIDENTE  
**PAULO FOTO**

SECRETÁRIO  
**LEI**

RELATOR  
**RENATO MACHADO**

SUPLENTE  
**MAURO DURVAL**



## HABITAÇÃO E URBANISMO

PRESIDENTE  
**CESINHA**

SECRETÁRIO  
**JUQUINHA**

RELATOR  
**RENATO MACHADO**

SUPLENTE  
**EDGAR DO ESPORTE**



**LEGISLAÇÃO,  
JUSTIÇA E  
REDAÇÃO FINAL**

PRESIDENTE  
**LÉO DO IAPI**

SECRETÁRIO  
**CLEIDIMAR ALEMÃO**

RELATOR  
**ROMILDO ALVES**

SUPLENTE  
**JADES AMORIM**



**OBRAS E  
SERVIÇOS**

PRESIDENTE  
**MARCELO ZONTA**

SECRETÁRIO  
**DR FERNANDO SANTO-  
RIO**

RELATOR  
**PAULO FOTO**

SUPLENTE  
**EDGAR DO ESPORTE**



**PROTEÇÃO E  
DEFESA DO  
MEIO AMBIENTE**

PRESIDENTE  
**JOCEMIR DA ENFERMA-  
GEM**

SECRETÁRIO  
**LÉO DO IAPI**

RELATOR  
**EDGAR DO ESPORTE**

SUPLENTE  
**RENATO MACHADO**



**SANEAMENTO  
E VIGILÂNCIA  
SANITÁRIA**

**PRESIDENTE  
JUQUINHA**

**SECRETÁRIO  
JADES AMORIM**

**RELATOR  
MARCELO ZONTA**

**SUPLENTE  
FLÁVIO PRETO**



**SEGURANÇA  
PÚBLICA**

**PRESIDENTE  
CABO FONSECA**

**SECRETÁRIO  
PAULO FOTO**

**RELATOR  
RIBEIRINHO**

**SUPLENTE  
JOCEMIR DA ENFERMA-  
GEM**

	<b>Relatório de Gestão Fiscal</b>
	<b>Câmara de Vereadores de Cariacica - ES (Poder Legislativo)</b>
	<b>Orçamentos Fiscal e da Seguridade Social</b>
	<b>CNPJ:</b>
	<b>Exercício: 2025</b>
	<b>Período de referência: 1º quadrimestre</b>

RGF-Anexo 01 | Tabela 1.0 - Demonstrativo da Despesa com Pessoal

Despesa com Pessoal	Despesa Executada com Pessoal											TOTAL (ÚLTIMOS 12 MESES) (a)	INSCRIÇÃO EM RESTOS A PAGAR NÃO PROCESSADOS (b)
	DESPESAS EXECUTADAS (Últimos 12 Meses)												
	LIQUIDADAS												
	<0804>	<0804>	<0804>	<0804>	<0804>	<0804>	<0804>	<0804>	<0804>	<0804>	<0804>		
Despesa com Pessoal (Últimos 12 Meses)	-	-	-	-	-	-	-	-	-	-	-	-	-
DESPESA LÍQUIDA COM PESSOAL (I)	2.415.427,33	2.415.427,33	1.879.209,15	2.415.427,33	2.415.427,33	2.415.427,33	2.415.427,33	2.415.427,33	2.415.427,33	2.415.427,33	2.415.427,33	26.759.610,28	-
Pessoal Ativo	2.415.427,33	2.415.427,33	1.879.209,15	2.415.427,33	2.415.427,33	2.415.427,33	2.415.427,33	2.415.427,33	2.415.427,33	2.415.427,33	2.415.427,33	26.759.610,28	-
Vencimentos, Vantagens e Outras Despesas Variáveis	2.415.427,33	2.415.427,33	1.879.209,15	2.415.427,33	2.415.427,33	2.415.427,33	2.415.427,33	2.415.427,33	2.415.427,33	2.415.427,33	2.415.427,33	26.759.610,28	-
Obrigações Patronais	352.131,36	352.131,36	276.722,32	352.131,36	352.131,36	352.131,36	352.131,36	352.131,36	352.131,36	352.131,36	352.131,36	4.119.392,39	-
Pessoal Inativo e Pensionistas	14.430,48	14.430,48	14.430,48	14.430,48	14.430,48	14.430,48	14.430,48	14.430,48	14.430,48	14.430,48	14.430,48	173.165,75	-
Aposentadorias, Reformas e Pensões	14.430,48	14.430,48	14.430,48	14.430,48	14.430,48	14.430,48	14.430,48	14.430,48	14.430,48	14.430,48	14.430,48	173.165,75	-
Outras Despesas de Pessoal decorrentes de Contratos de Terceirização ou de contratação de forma indireta (§ 1º do art. 15 da LRF)													-
Despesa com Pessoal não Liquidada Orçamentariamente													-
DESPESAS NÃO COMPUTADAS (§ 1º do art. 15 da LRF) (II)													-
Informações por Demissão e Rescisão a Demissão Voluntária													-
Documentos de Demissão Judicial e Período Anterior ao da Aposentação													-
Despesas de Exercícios Anteriores de Período Anterior ao da Aposentação													-
Inativos e Pensionistas com Recursos Vinculados													-
Agentes Comunitários de Saúde e de Controle das Endemias com Recursos Vinculados (CF, art. 198, §11)													-
Paralelismo referente ao plano de carreira do Enfermeiro, Técnico de Enfermagem, Auxiliar de Enfermagem e Paramédico (RDT, art. 26, §1º)													-
Outras Despesas Constitucionais da Legislação													-
DESPESA LÍQUIDA COM PESSOAL (III) = (I + II)	2.415.427,33	2.415.427,33	1.879.209,15	2.415.427,33	2.415.427,33	2.415.427,33	2.415.427,33	2.415.427,33	2.415.427,33	2.415.427,33	2.415.427,33	26.759.610,28	-





**Relatório de Gestão Fiscal**

**Câmara de Vereadores de Cariacica - ES (Poder Legislativo)**

**Orçamentos Fiscal e da Seguridade Social**

**CNPJ:**

**Exercício: 2025**

**Período de referência: 1º quadrimestre**

**RGF-Anexo 01 | Tabela 1.0 - Demonstrativo da Despesa com Pessoal**

DTP e Apuração do Cumprimento do Limite Legal	DTP e Apuração do Cumprimento do Limite Legal	
	Valor	% sobre a RCL Ajustada
<b>DTP e Apuração do Cumprimento do Limite Legal</b>		
RECEITA CORRENTE LIQUIDA - RCL (IV)	1.502.649.840,25	-
(-) Transferências Obrigatórias da União relativas às Emendas Individuais (art. 166-A, §1º, da CF)	34.007.822,31	
(-) Transferências obrigatórias da União relativas às emendas de bancada (art. 166, § 16, da CF)	8.980.000,00	
(-) Transferências Obrigatórias da União relativas às Emendas Individuais (art. 166-A, §1º, da CF)	8.407.656,00	
(-) Outras Deduções Constitucionais ou Legais	2.938.274,22	
= RECEITA CORRENTE LIQUIDA AJUSTADA PARA CÁLCULO DOS LIMITES DA DESPESA COM PESSOAL (V)	1.448.316.087,72	
DESPESA TOTAL COM PESSOAL - DTP (VI) = (III a + III b)	28.758.610,28	1,99
LIMITE MÁXIMO (VII) (incisos I, II e III, art. 20 da LRF)	86.898.965,26	6,00
LIMITE PRUDENCIAL (VIII) = (0,95 x VII) (parágrafo único do art. 22 da LRF)	82.554.017,00	5,70
LIMITE DE ALERTA (IX) = (0,90 x VII) (inciso II do §1º do art. 59 da LRF)	78.209.068,73	5,40

**RGF-Anexo 01 | Tabela 1.0 - Demonstrativo da Despesa com Pessoal**

Notas Explicativas	Valores
	30/04/2025
Notas Explicativas	-
Notas Explicativas	



 <div>Sistema de Informações Contábeis e Fiscais do Setor Público Brasileiro</div> <div>TESOURO NACIONAL</div>	Relatório de Gestão Fiscal
	Câmara de Vereadores de Cariacica - ES (Poder Legislativo)
	Orçamentos Fiscal e da Seguridade Social
	CNPJ:
	Exercício: 2025
	Período de referência: 1º quadrimestre

RGF-Anexo 01 | Tabela 1.2 - Trajetória de Retorno ao Limite da Despesa Total com Pessoal

Trajetória de Retorno ao Limite da Despesa Total com Pessoal	Trajetória de Retorno ao Limite da Despesa Total com Pessoal								
	Exercício em que Excedeu o Limite			Exercício do Primeiro Período Seguinte					
	No Quadrimestre/Semestre			Primeiro Período Seguinte			Segundo Período Seguinte		
	Limite Máximo (a)	% DTP (a)	% Excedente (c) = (b-d)	Redutor Mínimo de 1/3 do Excedente (d) = (1/3 x c)	Limite (e) = (b-d)	% DTP (e)	Redutor Realizado (g) = (f-h)	Limite (h) = (a)	% DTP (h)
Trajetória de Retorno ao Limite da Despesa Total com Pessoal	-	-	-	-	-	-	-	-	-
Valores Percentuais	-	-	-	-	-	-	-	-	-





 <small>Sistema de Informações Contábeis e Fiscais do Setor Público Brasileiro</small> <b>TESOURO NACIONAL</b>	<b>Relatório de Gestão Fiscal</b>
	<b>Câmara de Vereadores de Cariacica - ES (Poder Legislativo)</b>
	<b>Orçamentos Fiscal e da Seguridade Social</b>
	<b>CNPJ:</b>
	<b>Exercício: 2025</b>
	<b>Período de referência: 1º quadrimestre</b>

RGF-Anexo 01 | Tabela 1.2 - Trajetória de Retorno ao Limite da Despesa Total com Pessoal

Parâmetros para Redução do Excedente de DTP (art. 15 da LC 178/2021)	Percentual
Parâmetros para Redução do Excedente de DTP (art. 15 da LC 178/2021)	Percentual
Limite Máximo (IX) (%) (LRF, art. 20)	-
DTP em 2021 (XII) (%)	
Excedente em 2021 (XIII) = (XII - IX) (%)	
Redutor anual (XIV) = (0,10 x XIII) (%)	





 <div>Sistema de Informações Contábeis e Fiscais do Setor Público Brasileiro</div> <div>TESOURO NACIONAL</div>	Relatório de Gestão Fiscal
	Câmara de Vereadores de Cariacica - ES (Poder Legislativo)
	Orçamentos Fiscal e da Seguridade Social
	CNPJ:
	Exercício: 2025
	Período de referência: 1º quadrimestre

RGF-Anexo 01 | Tabela 1.2 - Trajetória de Retorno ao Limite da Despesa Total com Pessoal

Trajetória de Retorno ao Limite da Despesa Total com Pessoal (art, 15 da LC 178/2021)	Apuração da Trajetória de Retorno ao Limite da DTP (art, 15 da LC 178/2021)											
	2021	2022	2023	2024	2025	2026	2027	2028	2029	2030	2031	2032
Trajetória de Retorno ao Limite da Despesa Total com Pessoal (art, 15 da LC 178/2021)	-	-	-	-	-	-	-	-	-	-	-	-
RECEITA CORRENTE LÍQUIDA AJUSTADA PARA CÁLCULO DOS LIMITES DA DESPESA COM PESSOAL (VII)												
DESPESA TOTAL COM PESSOAL - DTP (VIII)												
% DTP (VII) / (VIII)												
Limite CONFORME ART. 15 DA LC 178/2021 (%)												





 <small>Sistema de Informações Contábeis e Fiscais do Setor Público Brasileiro</small> <small>TESOURO NACIONAL</small>	Relatório de Gestão Fiscal
	Câmara de Vereadores de Cariacica - ES (Poder Legislativo)
	Orçamentos Fiscal e da Seguridade Social
	CNPJ:
	Exercício: 2025
	Período de referência: 1º quadrimestre

RGF-Anexo 01 | Tabela 1.2 - Trajetória de Retorno ao Limite da Despesa Total com Pessoal

Notas Explicativas	Valores
	30/04/2025
Notas Explicativas	-
Identificação do Quadrimestre em que Excedeu o Limite e dos Períodos de Retorno	
Notas Explicativas	







## \_Hino de Cariacica

O pôr do sol no horizonte  
É ave, é fogo, é mensageiro  
É a paixão dos verdes montes  
Cariacica, amor verdadeiro! (2x)

Cariacica, Cariacica!  
Minha história se mistura ao seu legado  
Cariacica, Cariacica!  
No coração tenho o seu nome eternizado.

Do Moxuara eu posso ver  
A Sede onde a cidade alvoreceu  
A emoção não sou capaz de conter  
Pelas ruas vejo, ela cresceu!

O pássaro de fogo em noite de São João  
Voa entre as montanhas do amor  
São os índios em uma linda união  
Que celebram o milagre com louvor.

Cariacica, Cariacica!  
Minha história se mistura ao seu legado  
Cariacica, Cariacica!  
No coração tenho o seu nome eternizado.

A fortaleza do seu manguezal  
Raiz do povo, a sua resistência  
As águas calmas, meu grande quintal  
Duas Bocas, minha referência.

Em sua tradição a casaca e o tambor  
O berço cultural em nosso lar  
Os mestres do congo entoam o amor  
João Bananeira nos ensina a brincar.

O pôr do sol no horizonte  
É ave, é fogo, é mensageiro  
É a paixão dos verdes montes  
Cariacica, amor verdadeiro!

Cariacica, Cariacica!  
Minha história se mistura ao seu legado  
Cariacica, Cariacica!  
Vivo aqui e sempre fico ao seu lado. (2x)

Autoras:  
Eloá Abgail Oliveira Eler  
Daniellen Welsing Nogueira  
Isadora Dalvi Bergamini

Cariacica, ES, 03 de junho de 2025

# DIÁRIO OFICIAL

## DA CÂMARA MUNICIPAL DE CARIACICA

Número 1782



20ª LEGISLATURA - 1ª FORMAÇÃO  
JAN 2025 / DEZ 2028